

## RELATÓRIO FOTOGRÁFICO

### **Relatório Gráfico – Desmonte de Estrutura Metálica Anexa ao Heliponto da SR/PF/ES**

O presente Relatório Gráfico integra o conjunto de documentos técnicos que compõem o processo licitatório para a contratação de empresa de engenharia especializada para a elaboração de projeto executivo e demais documentos técnicos necessários ao desmonte da estrutura metálica anexa ao heliponto, incluindo o desmonte da plataforma elevatória destinada a equipamentos de combate a incêndio existente, bem como o tratamento do revestimento localizado na face inferior da projeção da laje do piso do heliponto, situado nas dependências da Superintendência Regional da Polícia Federal no Estado do Espírito Santo (SR/PF/ES), no município de Vila Velha – ES.

As imagens apresentadas têm caráter técnico e ilustrativo, com a finalidade de caracterizar visualmente o objeto da licitação, evidenciando as condições atuais da estrutura metálica, da plataforma elevatória e da laje a serem objeto de intervenção.

O relatório visa proporcionar uma visão clara e objetiva das características físicas do local, contribuindo para a transparência do processo licitatório e para a precisão técnica na elaboração, análise e comparação das propostas apresentadas pelas empresas participantes.



Figura 01 – Fachada frontal



Figura 02 – Fachada frontal



Figura 03 – Fachada frontal



Figura 04 – Plataforma elevatória



Figura 05 – Plataforma elevatória



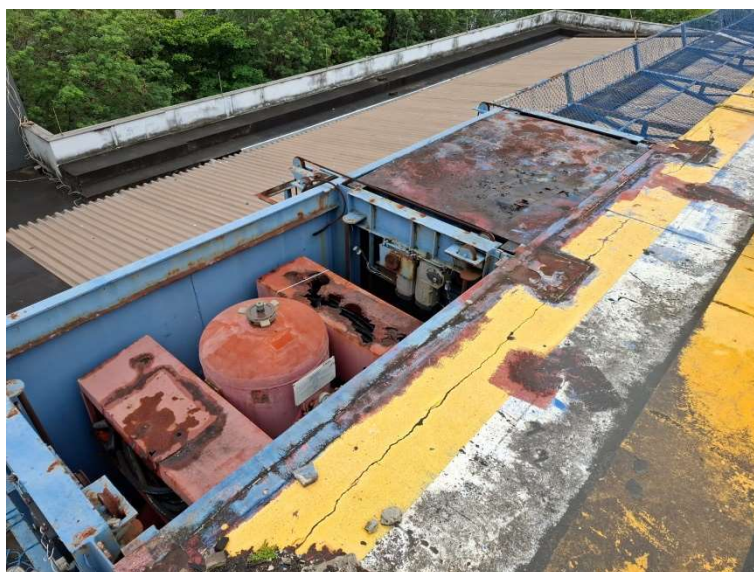

Figura 06 – Plataforma elevatória

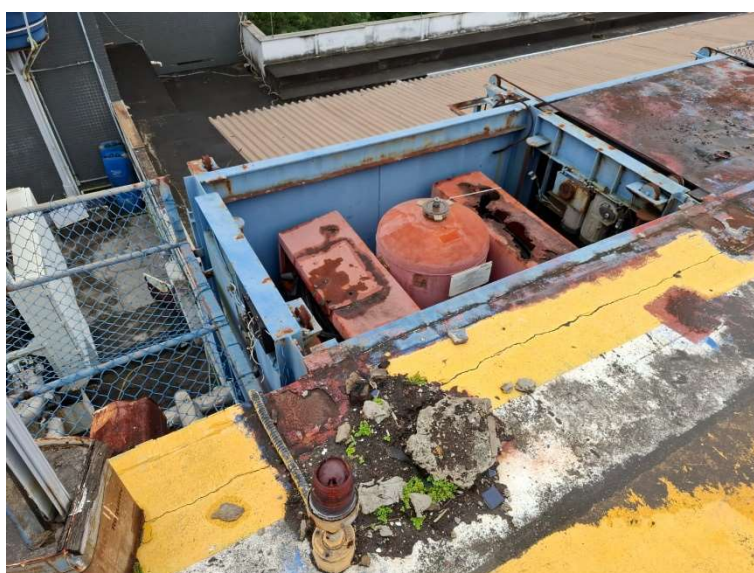

Figura 07 – Plataforma elevatória



Figura 08 – Prolongamento de laje



Figura 09 – Prolongamento de laje



Figura 09 – Fachada frontal



Figura 10 – Fachada frontal





Figura 11 – Detalhe fachada frontal



Figura 12 – Prolongamento de laje



Figura 13 – Prolongamento de laje





Figura 14 – Prolongamento de laje



Figura 15 – Prolongamento de laje



Figura 16 – Prolongamento de laje



Figura 17 – Prolongamento de laje



Figura 18 – Prolongamento de laje



Figura 19 – Prolongamento de laje

Documento assinado digitalmente  
**gov.br** GUILHERME CUNHA GUIGNONE  
Data: 17/11/2025 10:35:33-0300  
Verifique em <https://validar.iti.gov.br>

Autor: Guilherme Cunha Guignone  
Arquiteto – Polícia Federal